PEMERINTAH PROVINSI PAPUA

CAPAIAN KINERJA

PAPUA BANGKIT, MANDIRI & SEJAHTERA

PROVINSI PAPUA

TAHUN 2013 - 2017

MISI 1

MEWUJUDKAN SUASANA AMAN, TENTRAM & NYAMAN BAGI SELURUH MASYARAKAT PAPUA DALAM KEDAULATAN NKRI

ANGKA KRIMINALITAS

2013	2014	2015	2016
47.92	38.5	39.2	38.19

per 10.000 penduduk

Sumber : POLDA PAPUA (Lapkin)

JUMLAH KASUS KEJAHATAN YANG BERHASIL DI SELESAIKAN

2013	2014	2015
80	87	87

Sumber : POLDA PAPUA

JUMLAH KASUS PELANGGARAN HUKUM

2014	2015
36.970 kasus	26.663 kasus

Sumber : POLDA PAPUA

JUMLAH KASUS YANG DI SELESAIKAN SECARA ADAT

2013	2014	2015
3.355	33.552	3.732

Sumber : POLDA PAPUA

INDEKS DEMOKRASI

2013	2014	2015
60.92	62.15	57.55

Sumber : BPS

JUMLAH LAPORAN

KDRT

2013	2014	2015
522	356	205

Sumber : POLDA PAPUA

ANIAYA RINGAN

2013	2014	2015
502	114	124

Sumber : POLDA PAPUA

PENCABULAN

2013	2014	2015
22	29	25

Sumber : POLDA PAPUA

SEROBOT TANAH

2013	2014	2015
52	36	56

Sumber : POLDA PAPUA

LAIN-LAIN

2013	2014	2015
1,952	16,241	1,456

Sumber : POLDA PAPUA

JUMLAH TEMPAT IBADAH

GEREJA KATOLIK

2016

974

Sumber : Kementerian Agama

GEREJA PROTESTAN

2016

4,334

Sumber : Kementerian Agama

PURA

2016

27

Sumber : Kementerian Agama

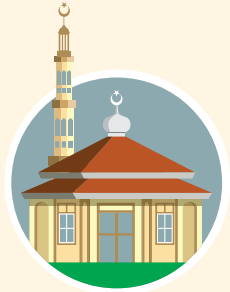

MASJID

2016

1,001

Sumber : Kementerian Agama

MISI 2

MEWUJUDKAN TATA KELOLA PEMERINTAHAN YANG BAIK, BERSIH DAN BERWIBAWA SERTA PENGUATAN OTONOMI KHUSUS

PERSENTASE PEJABAT STRUKTURAL YANG MEMENUHI SYARAT JABATAN

2014	2015	2016
80.83%	99.32%	96.63%

TARGET 100%

Sumber : LAPKIN

PERSENTASE PEJABAT FUNGSIONAL YANG SESUAI KEBUTUHAN

2014	2015	2016
26.35%	70.79%	71%

TARGET 100% CAPAIAN 70 %

Sumber : LAPKIN

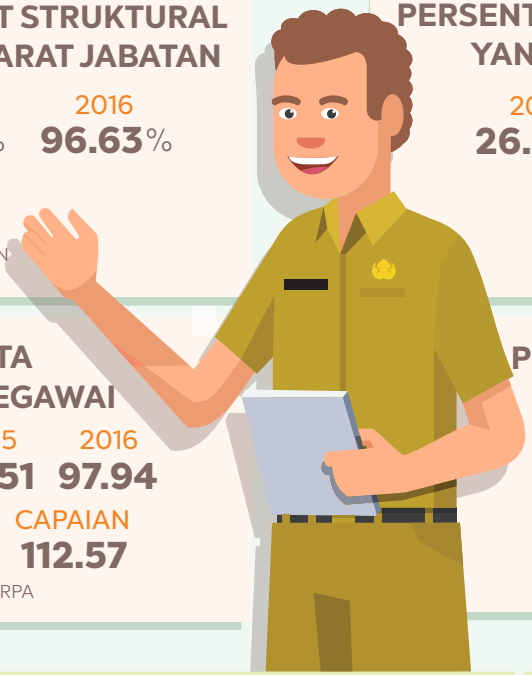

RATA-RATA KEHADIRAN PEGAWAI

2013	2014	2015	2016
87	84.33	87.51	97.94

TARGET MENINGKAT CAPAIAN 112.57

Sumber : BIRO ORPA

PERSENTASE SKPD YANG MEMILIKI RENSTRA

2013	2014	2015
80%	100%	100%

TARGET 100%

PERSENTASE PENYAMPAIAN DOKUMEN PERENCANAAN PEMBANGUNAN TEPAT WAKTU (RPJMD, RKPD, KUA DAN PPAS)

SEJAK TAHUN 2013 HINGGA 2015

TERSEDIA DAN AKURAT DAN SESUAI TARGET

PERSENTASE STANDAR OPERASIONAL PROSEDUR (SOP) PADA SKPD

2014	2015	TARGET
31%	33%	100%

OPINI BPK TERHADAP PENGELOLAAN KEUANGAN DAERAH DENGAN WAJAR TANPA PENGECUALIAN (WTP)

2013	2014	2015	TARGET
WDP	WTP	WTP	WTP

Sumber : BPKAD (Lapkin)

PERSENTASE PENDUDUK DIATAS GARIS KEMISKINAN

2013	2014	2015	2016
68.48%	72.2%	71.6%	71.46%

CAPAIAN
97.96

Sumber : BPS

PROPORSI BELANJA ANGGARAN PUBLIK LEBIH BESAR DARIPADA BELANJA APARATUR

2013	2014	2015
69.07	71.47	72.62

Sumber : BPKAD

RATA-RATA PENCAPAIAN SASARAN RPJMD

2013	2014
114.53	147.06

Sumber : BPS

JUMLAH REKOMENDASI TEMUAN HASIL PEMERIKSAAN YANG DITINDAK LANJUTI

2013	2014	2015
1441 KEJADIAN	1324 KEJADIAN	1622 KEJADIAN

Sumber : Biro Hukum

JUMLAH PERDA YANG DIAGENDAKAN DALAM PROLEGDA

2013	2014	2015
37	13	58

TRANSFER DANA KE KABUPATEN/KOTA

2013	2014	2015
3.05	4.68	4.97

TRILYUN

APBD (Rp)

2016
12,350,729,994,479
2015
11,987,595,808,455
2014
10,709,818,949,527
2013
8,397,158,332,245

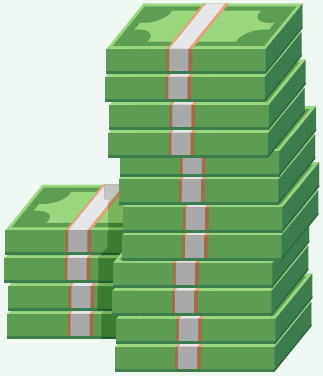

PAD (Rp)

2016
982,047,103,154
2015
912,908,312,259
2014
927,253,691,000
2013
512,034,309,000

MISI 3

MEWUJUDKAN KUALITAS SUMBER DAYA MANUSIA PAPUA YANG SEHAT, BERPRESTASI DAN BERAHLAK MULIA

INDEKS PEMBANGUNAN GENDER

2013	2014	2015	TARGET
63.6	78.57	78.52	63

CAPAIAN **124,61%**

Sumber: BPS

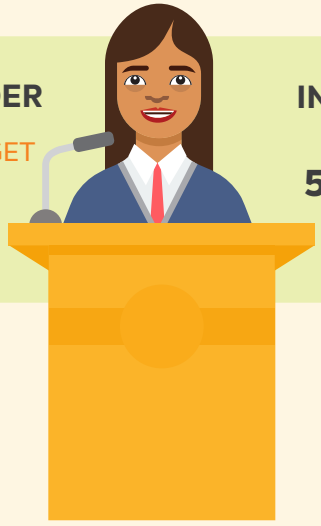

INDEKS PEMBERDAYAAN GENDER

2013	2014	2015	TARGET
57.52	64.21	63.69	60.01

CAPAIAN **106,13%**

Sumber: BPS

USIA HARAPAN HIDUP

2013	2014	2015
64.76	64.84	65.09

TARGET	CAPAIAN
65.61	99.21 %

PENDUDUK ASLI PAPUA YANG TERJANGKAU KARTU PAPUA SEHAT (KPS)

2015	2016	CAPAIAN
100 %	100 %	100 %

Sumber: LAPKIN

ANGKA KEMATIAN BAYI PER 1.000 KELAHIRAN HIDUP

2013	2014	2015	2016
54	8	44	7

TARGET	CAPAIAN
21	300 %

Sumber: DINKES (Lapkin 2016)

ANGKA KEMATIAN IBU MELAHIRKAN PER 100.000 KELAHIRAN HIDUP

2013	2014	2015	2016
575	422	422	313

TARGET	CAPAIAN
250	79,87 %

Sumber: DINKES (Lapkin 2016)

ANGKA MELEK HURUF

2013	2014	2015
75.92	77.84	70.83

TARGET	CAPAIAN
90	78,70%

Sumber: BPS

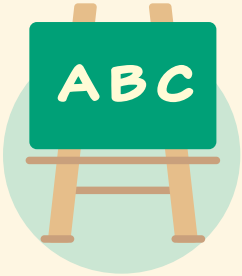

PERSENTASE MELEK HURUF > 15 TH

2013	2014	2015
82.27	84.84	87.11

TARGET	CAPAIAN
90.01	96.78 %

Sumber: DINKES (Lapkin 2016)

RATA-RATA LAMA SEKOLAH

2013	2014	2015
5.74	5.76	5.99

TARGET	CAPAIAN
6	99.83 %

Sumber: BPS

ANGKA PARTISIPASI SEKOLAH (%)

	2013	2014	2015	TARGET
7 - 12 TAHUN	75.51	80.69	81.04	95.34
13 - 15 TAHUN	73.27	78.07	78.14	97.68
16 - 18 TAHUN	53.28	61.63	61.96	103.27

Sumber: BPS

ANGKA PARTISIPASI MURNI (%)

	2013	2014	2015	TARGET
SD	72.90	78.36	78.56	80
SMP	45.88	53.68	54.21	55
SMA	36.53	43.11	43.22	45

Sumber: BPS

ANGKA PARTISIPASI KASAR (APK) (%)

	2013	2014	2015	TARGET
SD	86.39	90.67	95.15	100
SMP	64.95	71.02	73.59	80
SMA	53.47	61.53	66.97	60

Sumber: BPS

LAJU PERTUMBUHAN PENDUDUK

2013	2014	2015	2016
-3.56	1.93	1.89	1.84

TARGET
2.99

Sumber: BPS

KEPADATAN PENDUDUK

2013	2014	2015
9.58%	9.76%	9.95%

Sumber: BPS

IPM

2013	2014	2015
56.25	56.75	57.25

Sumber: BPS

RASIO KETERGANTUNGAN

2013	2014	2015
51.96%	50.45%	49.00%

Sumber: BPS

PENGIRIMAN JUMLAH ANAK BERPRESTASI DAN UNGGUL PAPUA

DALAM NEGERI			LUAR NEGERI		
2013	2014	2015	2013	2014	2015
97	75	115	66	66	443

Sumber: BIRO PENGEMBANGAN SDM

JUMLAH ORANG YANG BEKERJA MENURUT SEKTOR

	2013	2014	2015
PERTANIAN	72.9	70.59	73.93
INDUSTRI	5.14	4.59	4.59
JASA	21.96	24.82	21.47

Sumber: BPS

JUMLAH TENAGA KERJA YANG MENGIKUTI PELATIHAN PERWUJUDAN PENINGKATAN KUALITAS DAN PRODUKTIVITAS

2013	2014
203	223

Sumber: DISNAKER

TINGKAT KESEMPATAN KERJA

2013	2014
96.77%	96.56%

Sumber: BPS

RASIO PENDUDUK YANG BEKERJA

2013	2014
96.77	96.56

Sumber: DISNAKER

PRESTASI PAPUA PADA PERHELATAN OLAHRAGA TINGKAT NASIONAL (PON)

2015
8 BESAR

TARGET
MASUK 10 BESAR

Sumber: BPS

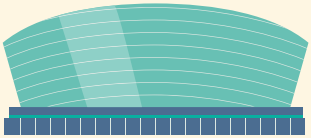

JUMLAH GEDUNG OLAHRAGA

2013	2014	2015
8	8	10

Sumber: DISORDA

JUMLAH OLAHRAGAWAN BERPRESTASI

2013	2014	2015
32	43	115

Sumber: DISORDA

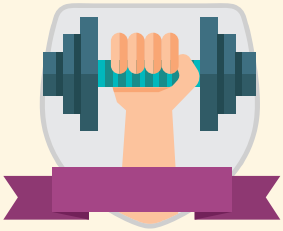

JUMLAH ORGANISASI OLAHRAGA

2013	2014	2015
43	43	44

Sumber: DISORDA

JUMLAH KLUB OLAHRAGA

2013	2014	2015
105	112	114

Sumber: DISORDA

JUMLAH ORGANISASI KEPEMUDAAN

2013	2014	2015
43	43	44

Sumber: DISORDA

MISI 4

PENGEMBANGAN DAN PENINGKATAN TARAF EKONOMI MASYARAKAT YANG BERBASIS POTENSI LOKAL

PENANAMAN MODAL ASING
(RIBU USD)

2013	2014	2015	2016
1,112	18,545	47,393	70,378

Sumber: DPTPM

PENANAMAN MODAL DALAM NEGERI
(JUTA RUPIAH)

2013	2014	2015	2016
8,353	10,679	4,665	59,483

Sumber: DPTPM

PERTUMBUHAN EKONOMI

2014	2015	2016
3.65 %	7.47 %	9.21 %

TARGET	CAPAIAN
7.01 %	131,38 %

Sumber : BPS

PDRB PER KAPITA

2014	2015	2016
28,275,150	32,451,059	35,870,813

Sumber: BPS

INDEKS GINI

2013	2014	2015	2016	TARGET
0.440 %	0.410 %	0.422 %	0.39 %	0.44 %

Sumber : BPS

TINGKAT PENGANGGURAN TERBUKA

2013	2014	2015	2016	TARGET
3.23 %	3.44 %	3.99 %	2.97 %	4.36 %

Sumber : BPS

TINGKAT PARTISIPASI ANGKATAN KERJA

2013	2014	2015	2016	TARGET
78.01 %	78.67 %	79.57 %	78.77 %	77.58 %

Sumber : BPS

JUMLAH PRODUKSI TANAMAN PANGAN

2013	2014	2015
567,458 TON	481,001 TON	725,727 TON

Sumber: Dinas Tanaman Pangan dan Hortikultura

KONTRIBUSI SUB SEKTOR PERKEBUNAN TERHADAP PDRB

2013	2014	2015
0.97 %	1.03 %	0.99 %

Sumber: BPS

JUMLAH PRODUKSI TANAMAN PERKEBUNAN DAN HORTIKULTURA

2013	2014	2015
68,752 TON	261,994 TON	137,935 TON

Sumber: Dinas Perkebunan

PARITAS DAYA BELI

2013	2014	2015	TARGET
6.394 JUTA	6.416 JUTA	6.469 JUTA	7.5 %

Sumber: BPS

KONTRIBUSI SUB SEKTOR PETERNAKAN TERHADAP PDRB

2013	2014	2015
0.89 %	0.89 %	0.91 %

Sumber: BPS

PRODUKSI PETERNAKAN

2014	2015	2016
16,612,982	19,153,325	21,205,063

Sumber: Dinas Peternakan

ANGKA KEMISKINAN (SEPTEMBER)

2013	2014	2015	2016
31.52	27.8	28.4	28.4

Sumber : BPS

KOMODITAS UNGGULAN HASIL KEBUN PER WILAYAH ADAT

	2014	2015
SAERERI		
KELAPA	5,130	5,225
SAGU	2,055	2,055
KAKAO	680	704
MAMTA		
KELAPA SAWIT	13,802	8,121
SAGU	5,022	5,022
KELAPA	3,152	8,707
MEE PAGO		
KELAPA	4,512	547
KAKAO	577	707
SAGU	180	195

	2014	2015
LA PAGO		
KOPI	1,448	1,847
SAGU	242	242
KELAPA	168	168
HA ANIM		
SAGU	35,294	17,445
KARET	3,185	3,342
KELAPA	1,195	5,511

Sumber: Dinas Tanaman Pangan dan Hortikultura

PERSENTASE PRODUKSI TANAMAN PANGAN

	2014	2015
SAERERI		
UBI KAYU	28.05	20.55
MAMTA		
JAGUNG	18.24	24.58
MEE PAGO		
KEDELAI	28.73	26.81
LA PAGO		
UBI JALAR	54.35	50.59
HA ANIM		
PADI	89.08	89.5
KACANG TANAH	18.11	219.3
KACANG HIJAU	15.92	18.8

Sumber: Dinas Tanaman Pangan dan Hortikultura

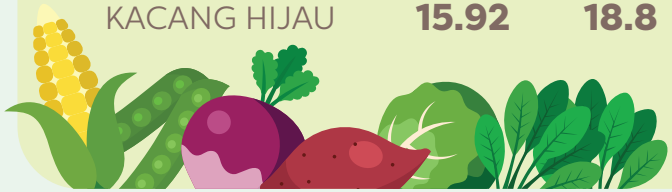

JUMLAH USAHA MIKRO

2013	2014	2015
12,461	15,146	18,329

Sumber: Dinas Koperasi

JUMLAH KOPERASI AKTIF

2013	2014	2015
1,676	1,784	1,711

Sumber: Dinas Koperasi

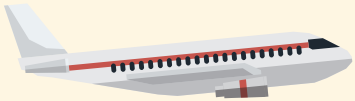

JUMLAH PDRB DARI SEKTOR PARIWISATA

2015
Rp. **887,315,420,000**
2014
Rp. **825,282,100,000**

Sumber : BPS

PERSENTASE PENINGKATAN JUMLAH KUNJUNGAN WISATA

2014	2015
0.56 %	**3.3** %

Sumber : Dinas Pariwisata

JUMLAH PRODUKTIVITAS INDUSTRI

2013	2014	2015
271,869,094	**271,872,199**	**292,619,945**

Sumber: BPS

JUMLAH PERUSAHAAN INDUSTRI KECIL DAN RUMAH TANGGA

2013	2014	2015
126	**137**	**162**

Sumber: DISPERINDAG

JUMLAH USAHA INDUSTRI MENENGAH

2013	2014	2015
347	**579**	**699**

Sumber: DISPERINDAG

JUMLAH INDUSTRI KECIL MENENGAH

2013	2014	2015
2,290	**2,901**	**3,428**

Sumber: DISPERINDAG

MISI 5

PERCEPATAN PEMBANGUNAN INFRASTRUKTUR DAN KONEKTIVITAS ANTAR KAWASAN DAN ANTAR DAERAH DENGAN MENGEDAPANKAN PRINSIP PEMBANGUNAN BERKELANJUTAN

PERSENTASE PANJANG JALAN PROVINSI DALAM KONDISI MANTAP (BAIK DAN SEDANG)

2013	2014	2015
44.50%	50.54%	63.76%

TARGET

JALAN PROV 60 % MANTAP

2013	2014	2015
83.18%	88.62%	82.95%

TARGET

JALAN NASIONAL 68% MANTAP

Sumber : Bidang Bina Marga

PERSENTASE JEMBATAN DALAM KONDISI BAIK

2013	2014	2015	2016
15.83%	19.41%	24.2%	25.45%

Sumber : Bidang Bina Marga

TARGET

PANJANG JEMBATAN (PROVINSI) FUNGSIONAL 50%

RASIO ELEKTRIFIKASI

2014	2015	TARGET
36,94%	47,2%	50%

PERSENTASE IBU KOTA DISTRIK YANG TERLAYANI SISTEM KOMUNIKASI DAN INFORMASI

2014	2015	TARGET
23%	23%	60%

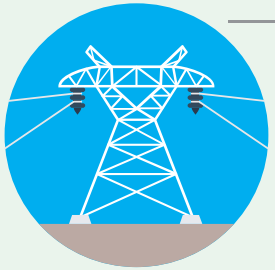

DAYA TERPASANG

2014
179,493 KW

2015
176,096 KW

TARGET
200KW

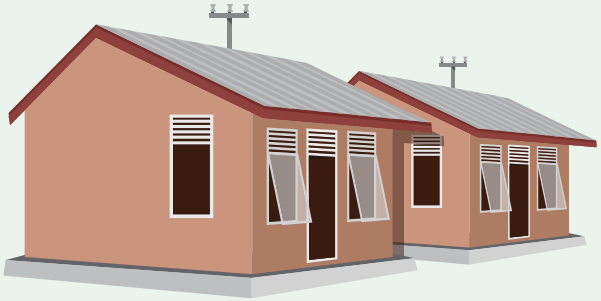

TINGKAT KETERSEDIAAN PERUMAHAN RAKYAT YANG LAYAK HUNI (PEMBANGUNAN 13.000 RUMAH LAYAK HUNI)

2013	2014	2015	2016	TARGET
292	4.212	8.028	12.690	13.000 UNIT

Sumber : Dinas PKP2

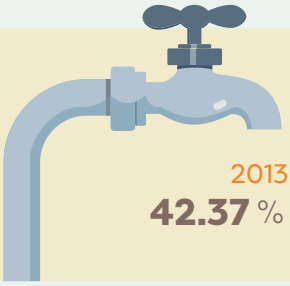

PERSENTASE RUMAH TANGGA YANG TERLAYANI AIR BERSIH

2013	2014	2015	2016	TARGET
42.37 %	43.55%	50.00%	43.82%	55%

Sumber: LAPKIN

PERSENTASE AREA HUTAN LINDUNG TERHADAP SELURUH KAWASAN

2015	2016	TARGET
26,61 %	25,72%	30%

INDEKS KEMAHALAN KONSTRUKSI

2013	2014	2015	2016
188,7	191,8	247,91	239.98

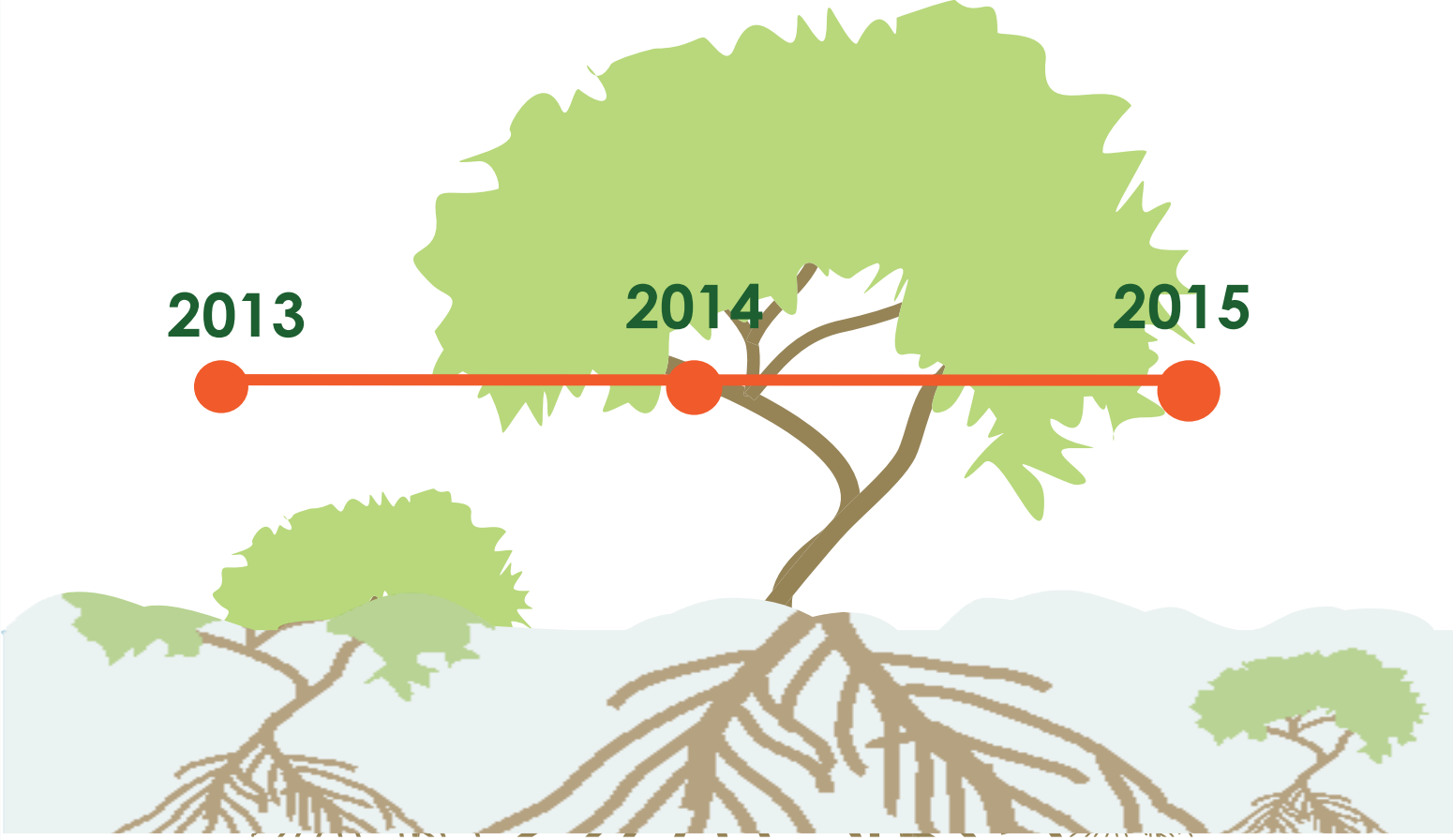

Kondisi Hutan Bakau

Sumber: DInas Kehutanan
Satuan: Ha

Kondisi hutan bakau berada di status angka stabil dari tahun 2013 ke 2015 sebesar 1.007.817, seluruh kondisi hutan secara baik, sedang dan rusak juga berada di kondisi stabil yakni:

Kondisi baik berada di angka 832.861
Kondisi sedang berada di angka 169.746
Kondisi rusak berada di angka 5.210

Kerusakan Kawasan Hutan

Sumber: DInas Kehutanan
Satuan: Ha

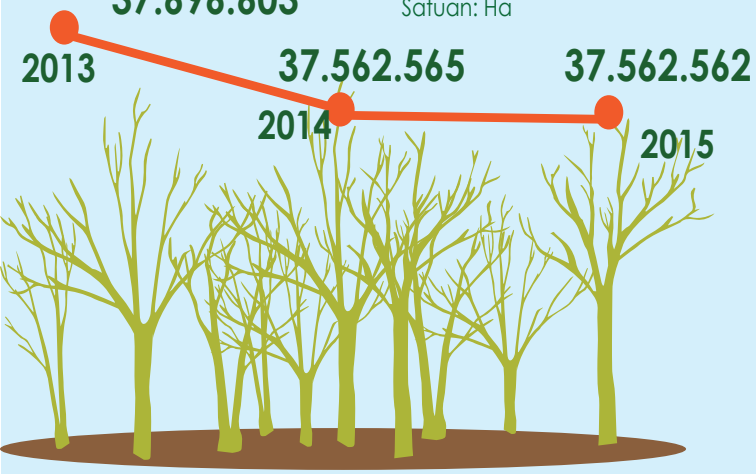

Luas kerusakan kawasan hutan

Sumber: DInas Kehutanan
Satuan: Ha

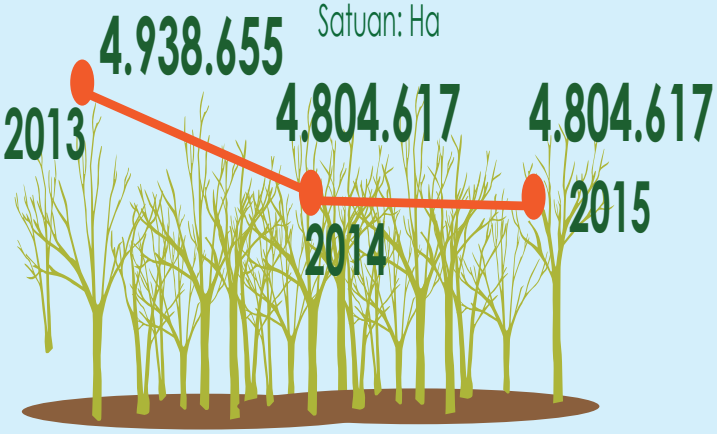

Luas kawasan hutan

Sumber: DInas Kehutanan
Satuan: Ha

Kondisi hutan bakau berada di status angka stabil dari tahun 2013 ke 2015 sebesar 1.007.817

PEMERINTAH PROVINSI PAPUA